

PATROCÍNIOS



FENAF 2024

20ª FEIRA LATINO-AMERICANA DE FUNDIÇÃO
18 a 21 de Junho de 2024



20º CONGRESSO ABIFA DE FUNDIÇÃO

PATROCÍNIOS



20º CONGRESSO ABIFA DE FUNDIÇÃO

CRENCIAIS (Congressistas e visitantes FENAF)

COTA: 2

VALOR DA COTA: R\$6.900,00



Imagem Ilustrativa

PATROCÍNIOS

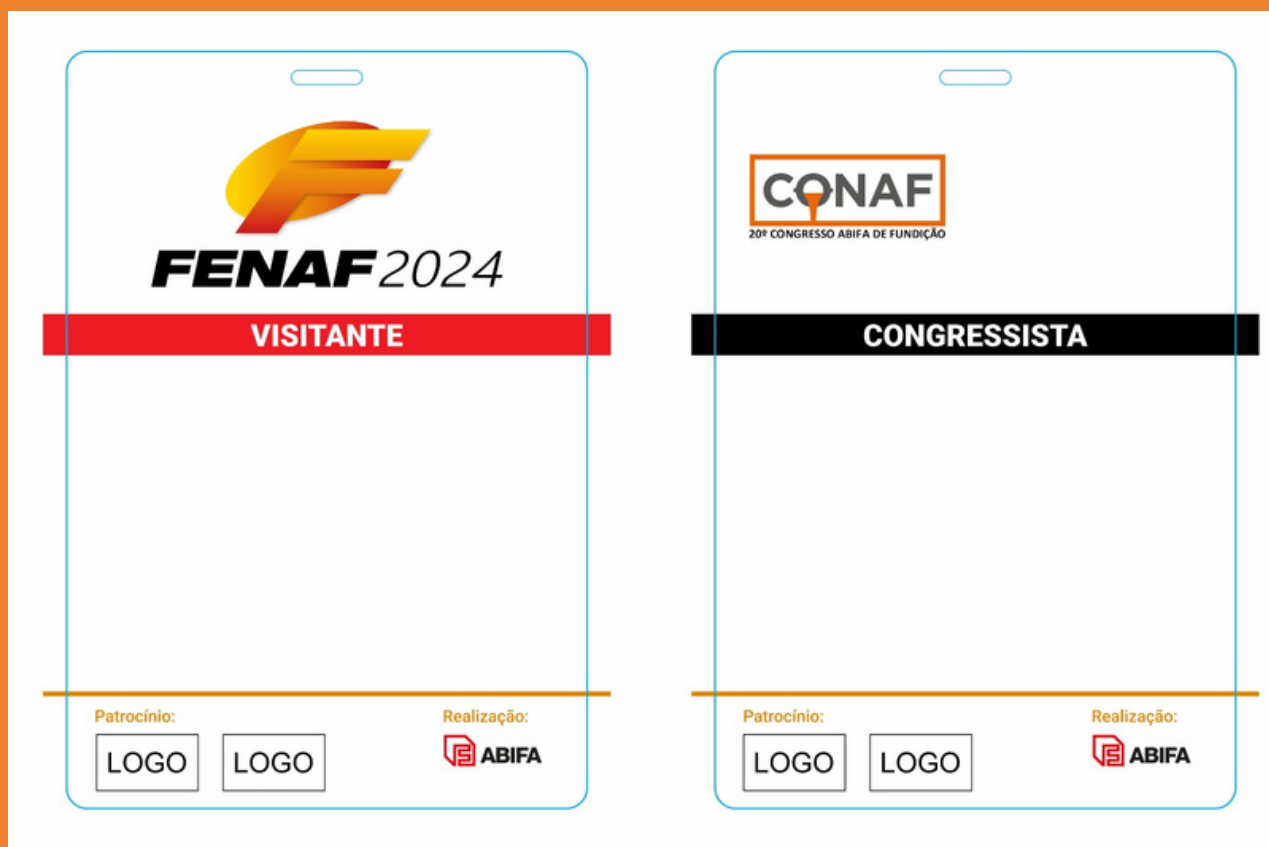

20º CONGRESSO ABIFA DE FUNDIÇÃO

BOLSAS ECOBAGS (Inclusão de material promocional da empresa)

COTA MÍNIMA: 4

VALOR DA COTA: R\$1.150,00



Imagens Ilustrativas - Bolsa Ecobag

PATROCÍNIOS



20º CONGRESSO ABIFA DE FUNDIÇÃO

BLOCOS DE ANOTAÇÕES

COTA MÍNIMA: 3

VALOR DA COTA: R\$2.300,00

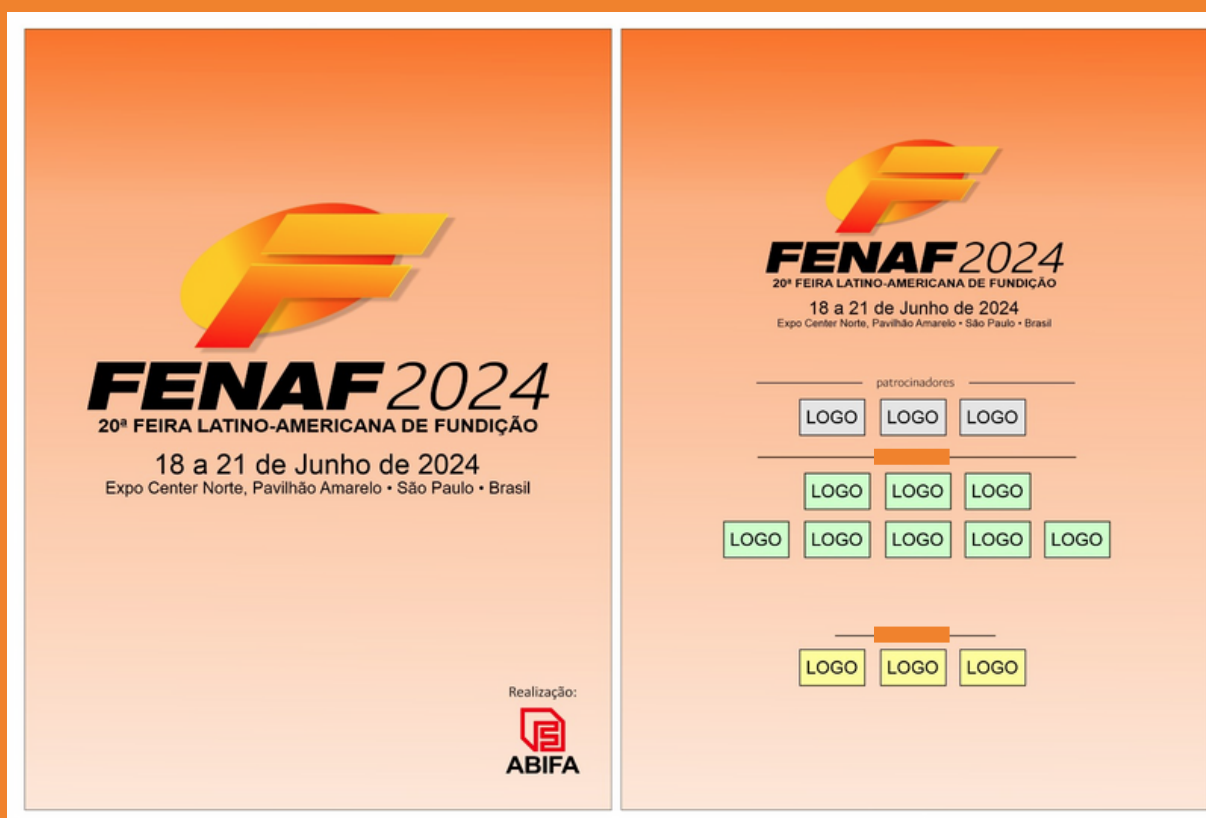

Imagens Ilustrativas - Modelo blocos
FENAF/CONAF

PATROCÍNIOS



20º CONGRESSO ABIFA DE FUNDIÇÃO

PROGRAMA IMPRESSO

COTA MÍNIMA: 2

VALOR DA COTA: R\$1.725,00



Imagens Ilustrativas - Programa CONAF 2022

PATROCÍNIOS



20º CONGRESSO ABIFA DE FUNDIÇÃO

PALCO - Tela de LED

COTA MÍNIMA: 6

VALOR DA COTA: R\$1.725,00

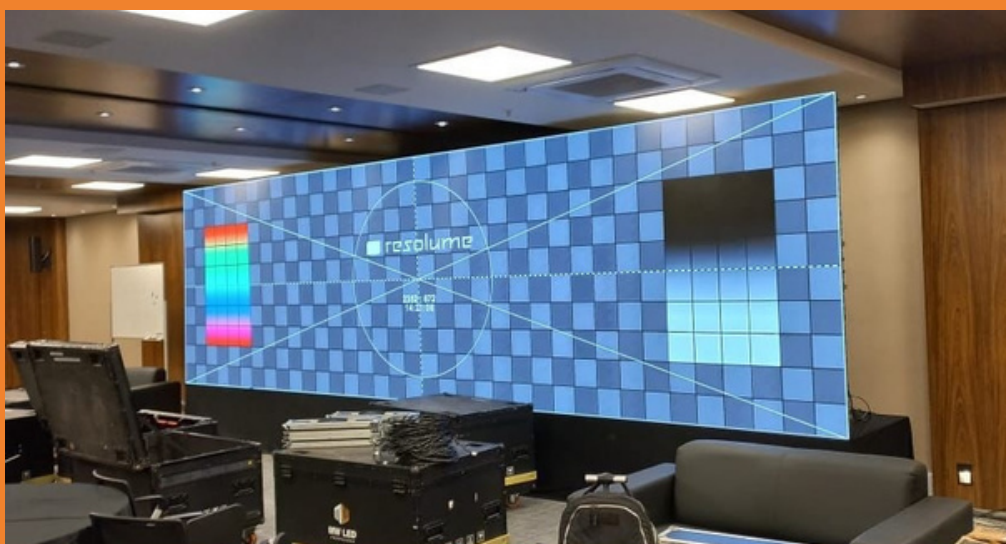

MEDIDAS: 7,00 X 2,00

1		2
3	Tela apresentação	4
5		6

1,5 X 0,6

1,5 X 0,6

Imagens Ilustrativas

PATROCÍNIOS



20º CONGRESSO ABIFA DE FUNDIÇÃO

CAPA DE CADEIRA

COTA MÍNIMA: 2

VALOR DA COTA: R\$2.300,00



Imagem Ilustrativa

PATROCÍNIOS



FENAF 2024

20ª FEIRA LATINO-AMERICANA DE FUNDIÇÃO

CORDÃO CREDENCIAL - (Visitantes e Congressistas)

COTA MÁXIMA: 1

VALOR DA COTA: R\$28.750,00



Imagem Ilustrativa

PATROCÍNIOS



FENAF 2024

20ª FEIRA LATINO-AMERICANA DE FUNDIÇÃO

MAPA E CATÁLOGO ELETRÔNICO - (Inclusão do logo na planta baixa e no catalogo eletrônico - apenas para expositor)

COTA MÍNIMA: 10 - Expositores
VALOR DA COTA: R\$575,00

FENAF 2022
19ª FEIRA LATINO-AMERICANA DE FUNDIÇÃO
www.fenaf.com.br

13-16 JUNHO 2022

REALIZAÇÃO: **ABIFA**
COMERCIALIZAÇÃO: **GOBR**
LOCALIZAÇÃO: **PRO MAGNO**
SANTO DO ESTREITO

FENAF 2022 - CATÁLOGO DE EXPOSITORES

ABIFA
Associação Brasileira de Fundição

Estande A23 | A25

A ABIFA – Associação Brasileira de Fundição, é a entidade representante do setor em todo o país. Com sede em São Paulo (Av. Paulista 1.274, 20º andar), possui escritórios Regionais em Minas Gerais, Santa Catarina/Paraná e Rio Grande do Sul.

Trabalha pelo desenvolvimento das empresas de fundição em todo o território brasileiro, intercedendo junto a órgãos do governo em prol de políticas econômicas e sociais

no mercado mundial, desenvolvendo soluções para seus clientes na fabricação de fornos à indução para fundição e forja.

Desde 2015, a GOBR Solutions é a representante exclusiva da ABP Induction no Brasil. Em 2010, abrimos nossa fábrica em Joinville (SC), a GOBR Service, onde além das atividades já existentes, passamos a atender nossos clientes na fabricação e reformas de bobinas indutoras, cabos refrigerados, indutores, isolamento de fornos, modernizações, entre outros, com um grande diferencial na qualidade e estado da arte. Venha nos conhecer e marcar uma visita em nossa

óleos, lubrificantes etc. Rebarbação com esmerilhadeiras pendulares, dispondo de rebolos com tecnologia NHP e CBN. Shotpeening

Produtos: Equipamentos de jateamento e tratamento de superfícies, granalhas especiais, granalhas metálicas, instalações completas para fundição sob pressão, instalações de máquinas para fundição contínua, instalações para cura e frio, instalações para oxicrotes e acessórios, instalações para processo a vácuo, instalações para remoção de pó, instalações para tratamentos de superfícies, jateamento a seco, máquinas para rebarbação, máquinas para rebarbar peças de fundição

Imagem Ilustrativa - Mapa e Catálogo
Edição 2022

PATROCÍNIOS



FENAF 2024

20ª FEIRA LATINO-AMERICANA DE FUNDIÇÃO

ADESIVO DE CHÃO - 1,20 X 1,20

COTA MÍNIMA: 10 - Expositores

VALOR DA COTA: R\$3.450,00



Imagem Ilustrativa

PATROCÍNIOS



FENAF 2024

20ª FEIRA LATINO-AMERICANA DE FUNDIÇÃO

PAINÉIS DE LED - 1,00 X 2,00

COTA MÍNIMA: 6

VALOR DA COTA: R\$3.450,00



Imagem Ilustrativa

PATROCÍNIOS



20º CONGRESSO ABIFA DE FUNDIÇÃO

TESTEIRA AUDITÓRIO

COTA MÍNIMA: 2

VALOR DA COTA: R\$2.800,00

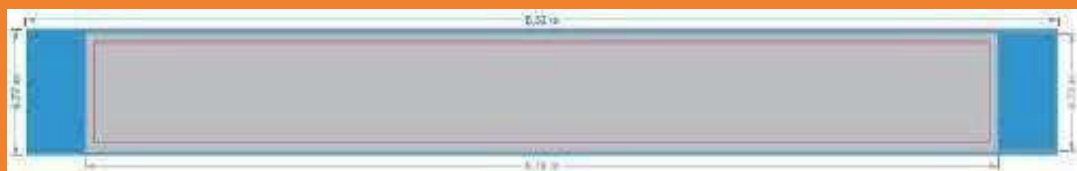

MEDIDAS: 5,76 X 0,72

Imagem Ilustrativa

PATROCÍNIOS



20º CONGRESSO ABIFA DE FUNDIÇÃO

MONITOR - Porta do Auditório

COTA MÍNIMA: 2

VALOR DA COTA: R\$1.500,00



Monitores

Imagem Ilustrativa

PATROCÍNIOS



FENAF 2024

20ª FEIRA LATINO-AMERICANA DE FUNDIÇÃO

PAINEL - ENTRADA DO PAVILHÃO

COTA MÍNIMA: 4 (Logos)

VALOR DA COTA: R\$13.850,00

MEDIDAS: 4.00 X 2,90



Imagens Ilustrativas - Modelo

PATROCÍNIOS



FENAF 2024

20ª FEIRA LATINO-AMERICANA DE FUNDIÇÃO

PAINEL - LATERAL CREDENCIAMENTO 1 e 2

COTA MÍNIMO: 4

VALOR DA COTA: R\$2.675,00

VALOR TOTAL: R\$ 10.700,00



MEDIDAS: 4.00 X 2,90



Imagens Ilustrativas - Modelo

PATROCÍNIOS



FENAF 2024

20ª FEIRA LATINO-AMERICANA DE FUNDIÇÃO

PAINEL - CREDENCIAMENTO FUNDO 1 e 2

COTA MÍNIMA: 4 (Logos)

VALOR DA COTA: R\$2.600,00

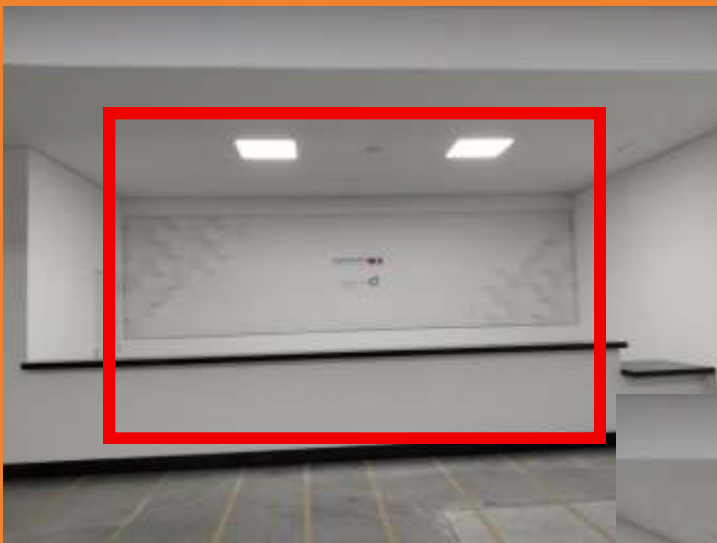

MEDIDAS: 4.00 X 1,80

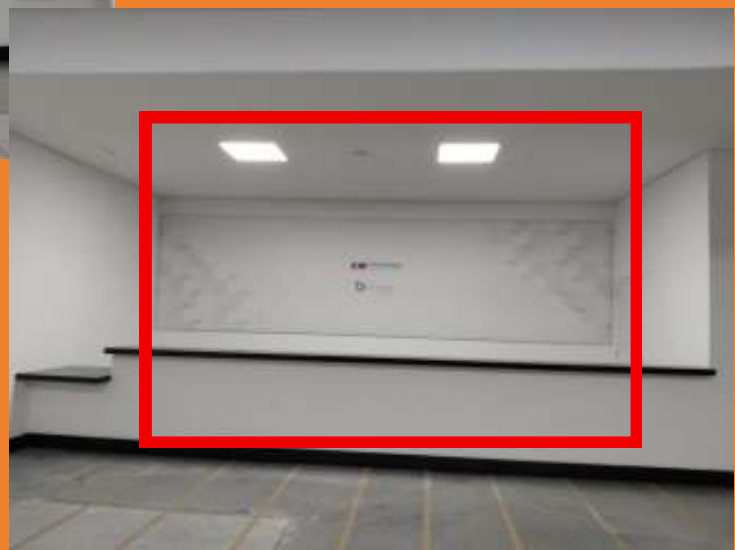

Imagens Ilustrativas - Modelo

PATROCÍNIOS



FENAF 2024

20ª FEIRA LATINO-AMERICANA DE FUNDIÇÃO

PAINEL - CREDENCIAMENTO SUPERIOR 1 e 2

COTA MÍNIMA: 2 (Logos)

VALOR DA COTA: R\$4.300,00

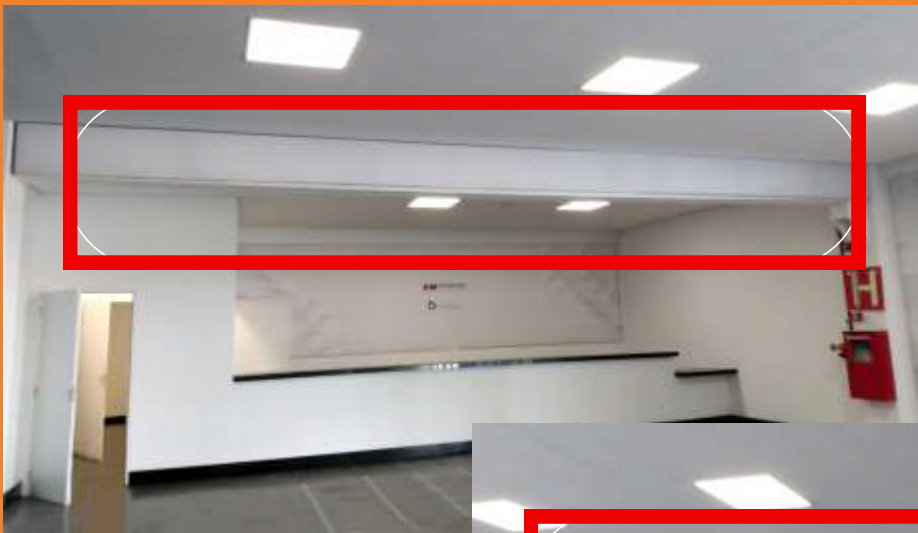

MEDIDAS:
8,45x0,40



Imagens Ilustrativas - Modelo

PATROCÍNIOS



FENAF 2024

20ª FEIRA LATINO-AMERICANA DE FUNDIÇÃO

PAINEL - PAREDES INTERNAS 1 e 2

COTA MÍNIMA: 2

VALOR DA COTA: R\$1.050,00

VALOR TOTAL: R\$2.100,00

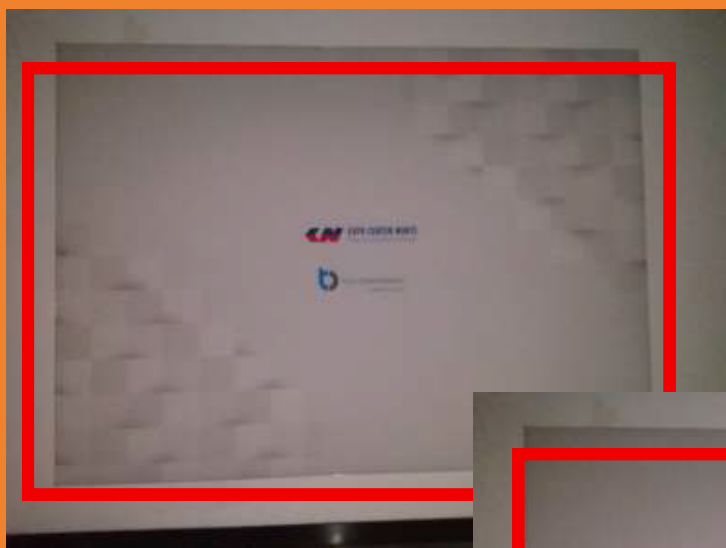

MEDIDAS:

4,00 X 2,90

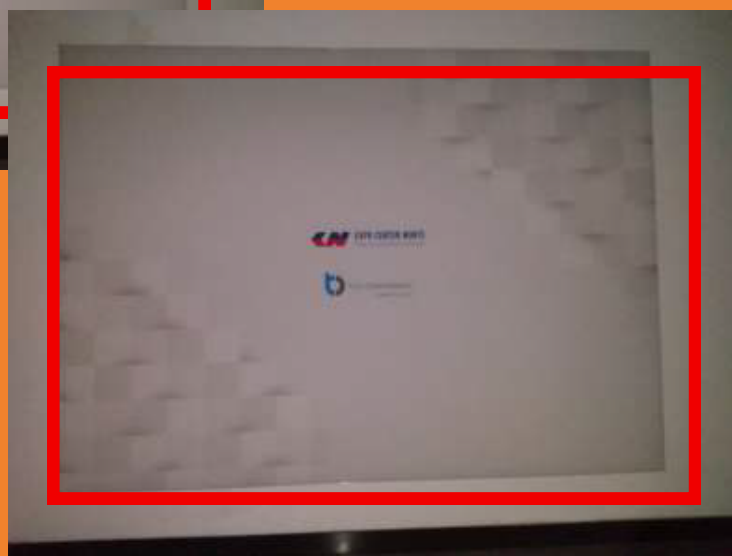

Imagens Ilustrativas - Modelo

PATROCÍNIOS



FENAF 2024

20ª FEIRA LATINO-AMERICANA DE FUNDIÇÃO

PAINEL - CREDENCIAMENTO TOTENS 1 E 2

COTA MÍNIMA: 2 (Logos cada painel)

VALOR DA COTA: R\$800,00

MEDIDAS: 4.00 X 0,80



Imagens Ilustrativas - Modelo

PATROCÍNIOS



FENAF 2024

20ª FEIRA LATINO-AMERICANA DE FUNDIÇÃO

PAINEL - CAEX 1 e 2

COTA MÍNIMA: 2 (Logos cada painel)

VALOR DA COTA: R\$800,00

MEDIDAS: 4,00 X 1,00



Imagem Ilustrativa - Modelo

PATROCÍNIOS

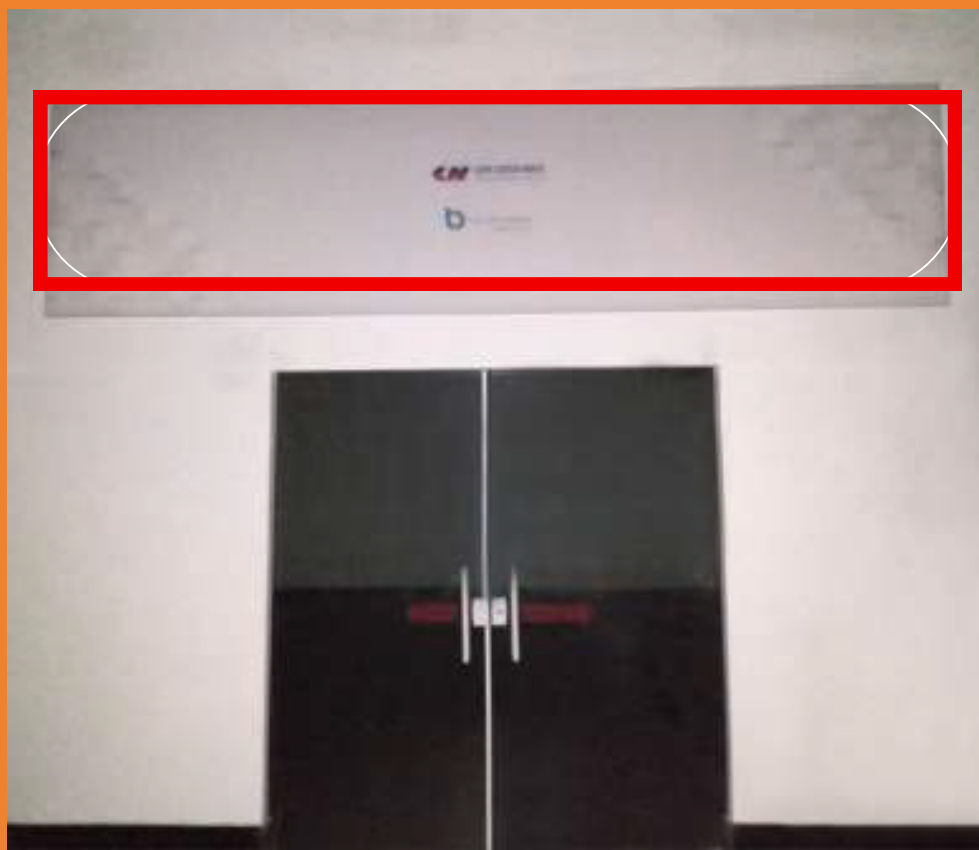

FENAF 2024

20ª FEIRA LATINO-AMERICANA DE FUNDIÇÃO

PLACAS NOS SANITÁRIOS



Imagem Ilustrativa - Modelo

	Quantidade	Cota
Placas Sanitárias (0,70x 0,12) banheiros masculinos 1	4	R\$ 2.000,00
Placas Sanitárias (0,70x 0,12) banheiros masculinos 4	4	R\$ 2.000,00
Placas Sanitárias (0,70x 0,12) banheiros masculinos 6	4	R\$ 2.000,00
Placas Sanitárias (0,70x 0,12) banheiros masculinos 8	6	R\$ 3.000,00
Placas Sanitárias (0,70x 0,12) banheiros masculinos PNE - Deficiente	1	R\$ 500,00
Placas Sanitárias (0,70x 0,12) banheiros femininos 2	7	R\$ 3.500,00
Placas Sanitárias (0,70x 0,12) banheiros femininos 3	6	R\$ 3.000,00
Placas Sanitárias (0,70x 0,12) banheiros femininos 5	6	R\$ 3.000,00
Placas Sanitárias (0,70x 0,12) banheiros femininos 7	9	R\$ 4.500,00
Placas Sanitárias (0,70x 0,12) banheiros femininos PNE - Deficiente	1	R\$ 500,00



ABIFA
SIFESP